

1 SISTEMA DE EXAUSTÃO
ESC.: 1/50

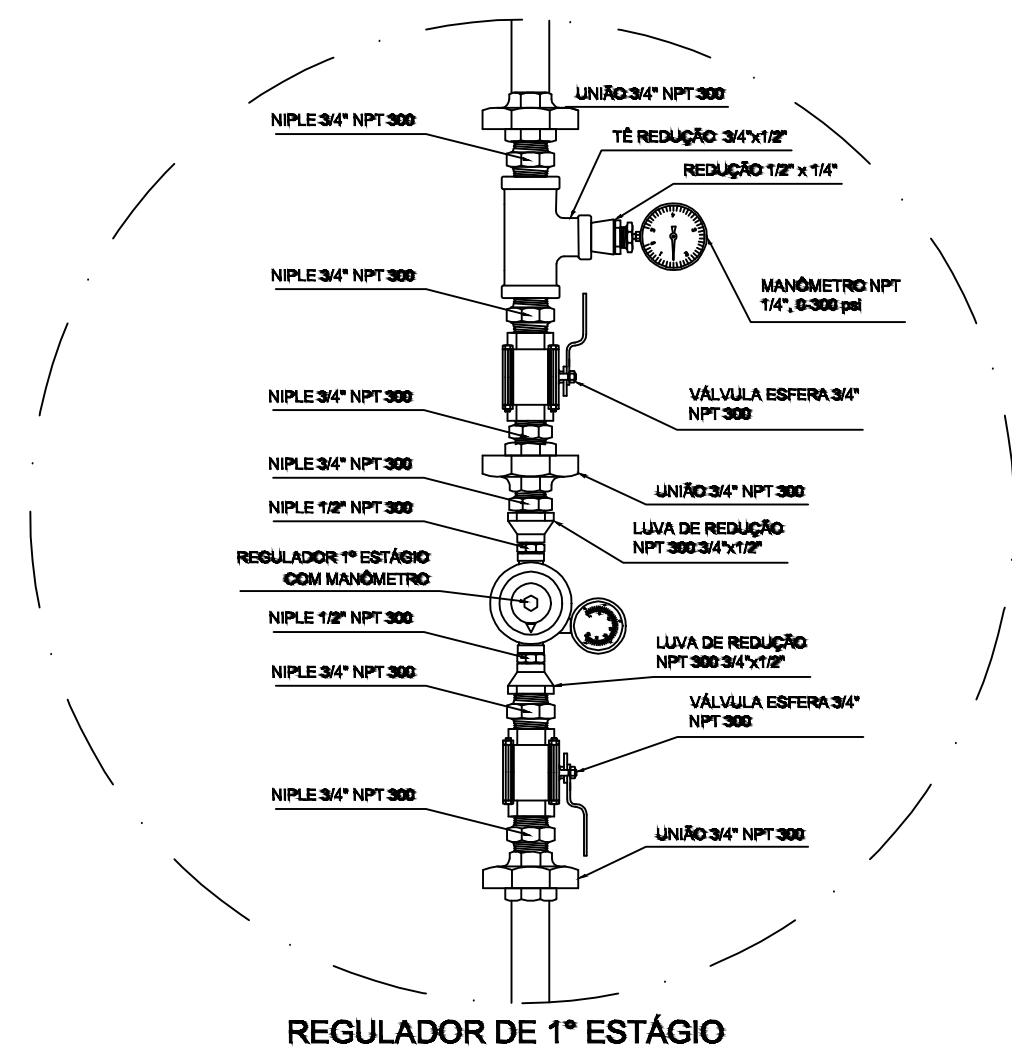

3 DETALHE "A"
SEM ESCALA

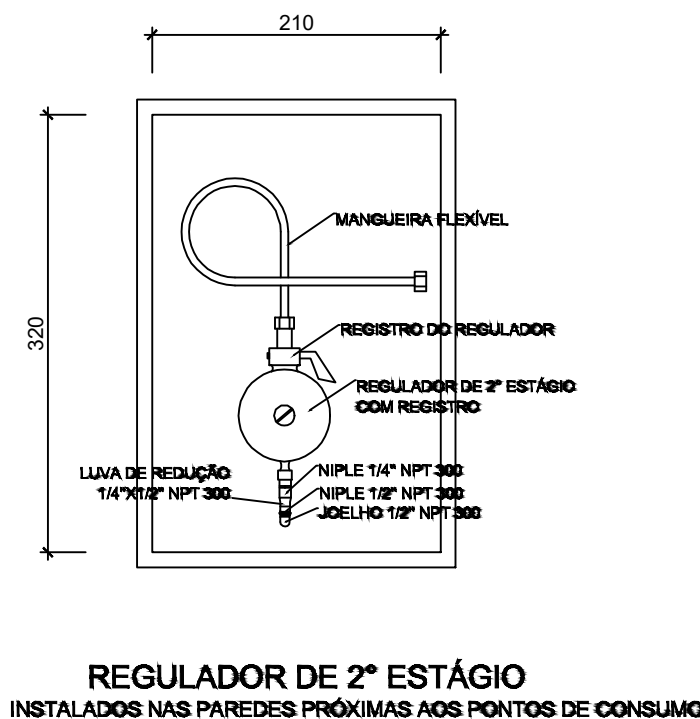

4 DETALHE "B"
SEM ESCALA

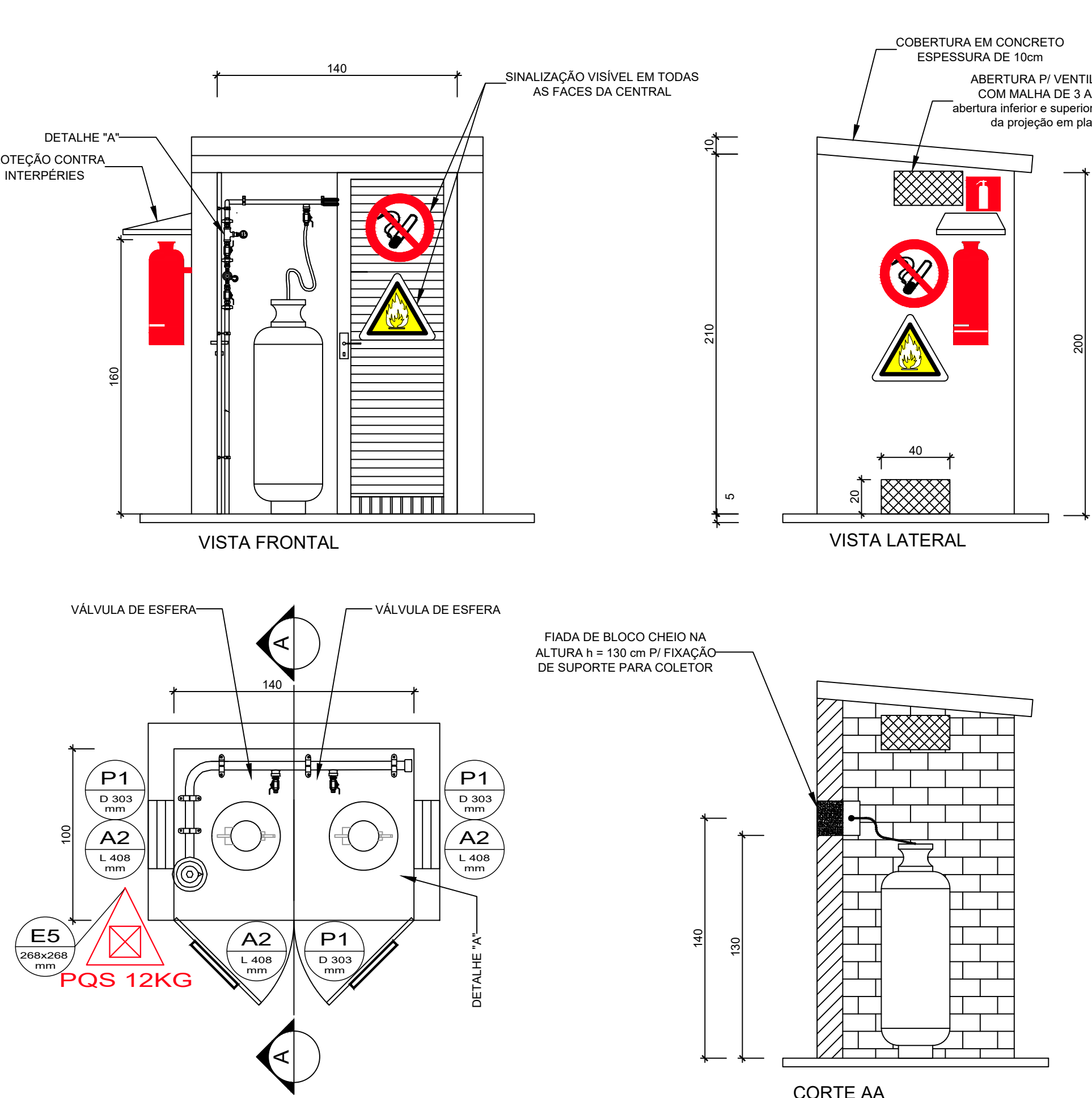

2 DETALHE CENTRAL DO GLP
ESC.: 1/50

- OBSERVAÇÕES GERAIS:
- 01 - A CENTRAL DE GLP DEVERÁ ESTAR NO MÍNIMO A 1,50 METROS DE DISTÂNCIA DE QUALQUER TIPO DE ABERTURAS COMO: RALOS, POÇOS, CANALETAS, CAIXA DE PASSAGEM E ABERTURAS PARA COMPARTIMENTOS SUBTERRÂNEOS; E OUTRAS QUE ESTEJAM EM NÍVEL INFERIOR;
 - 02 - A CENTRAL DE GLP DEVERÁ ESTAR NO MÍNIMO A 3,00 METROS DE FONTES DE MATERIAL DE FÁCIL COMBUSTÃO E DE QUALQUER FONTE DE IGNIÇÃO (ESTACIONAMENTO E DE REDE ELÉTRICA, RAMPAS DE ACESSO AO SUBSOLO);
 - 03 - PARA INTERLIGAÇÃO COM FLEXIVEL DE AÇO OU MANGUEIRAS DE PVC O COMPRIMENTO MÁXIMO DEVE SER DE 80 CENTÍMETROS.
 - 04 - NÃO ARMAZENAR QUALQUER TIPO DE MATERIAL DENTRO DA CENTRAL DE GLP;
 - 05 - O ABRIGO DA CENTRAL TERÁ RESISTÊNCIA MÍNIMA AO FOGO DE 2hs E A BASE É FÍRME E EM NÍVEL SUPERIOR AO PISO CIRCUNDANTE.
 - 06 - A TUBULAÇÃO DE GLP NÃO PODE PASSAR EM COMPARTIMENTO NÃO VENTILADO COMO: PORÕES, CAIXAS PERDIDAS, FORROS FALSOS E OUTROS;
 - 07 - A TUBULAÇÃO QUANDO ENTERRADA DEVERÁ SER PROTEGIDA COM APLICAÇÃO DE UM PRODUTO ANTICORROSIVO, EXCETO QUANDO UTILIZAR MATERIAL DE COBRE;
 - 08 - A TUBULAÇÃO DEVERÁ TER UM AFASTAMENTO MÍNIMO DE 3,00 METROS DE PARA-RAIOS E SEUS DEVIDOS PONTOS DE ATERRAMENTO;
 - 09 - DEVEM SER COLOCADOS AVISOS COM LETRAS NÃO MENORES QUE 50 MILÍMETROS, EM QUANTIDADE TAL QUE POSSAM SER VISUALIZADAS DE QUALQUER DIREÇÃO DE ACESSO A CENTRAL DE GLP CONTENDO OS SEGUINTE DIZERES: "PERIGO - INFLAMÁVEL" E "PROIBIDO FUMAR";
 - 10 - É VEDADA A LOCALIZAÇÃO DO ABRIGO DE MEDIDORES OU REGULADORES DE 2º ESTÁGIO NA ANTECÂMARA E/OU NAS ESCADAS DE EMERGÊNCIA;
 - 11 - AS TUBULAÇÕES APARENTES, DEVEM ESTAR AFASTADAS, NO MÍNIMO 0,50 METROS DE CONDUTORES ELÉTRICOS DESPROTEGIDOS E 0,30 METROS CASO OS MESMOS SEJAM PROTEGIDOS POR CONDUTES.
 - 12 - A TUBULAÇÃO APARENTE DEVERÁ SER PINTADA NA COR AMARELA.
 - 13 - A REDE DE DISTRIBUIÇÃO EMBUTIDA, EM LOCAL QUE NÃO POSSUA PLENA ESTANQUEIDADE, SERÁ ENVOLVIDA EM FITA ADESIVA PRÓPRIA QUE GARANTA A ESTANQUEIDADE E RECOBERTA (ENVELOPADA) POR CAMADA DE CONCRETO COM ESPESURA MÍNIMA DE 3 cm
 - 14 - SERAM UTILIZADOS TUBOS E CONEXÕES CONFORME PREVISTO NA NBR 13523 ITEM 5.3
 - 15 - OS RECIPIENTES DE GÁS DA CENTRAL OBEDECEM AO AFASTAMENTO DE 3M DE IGNIÇÃO (INCLUSIVE VEÍCULOS) E DE RAMPAS DE ACESSO AO SUBSOLO DE ACORDO COM O ITEM 4.2.4 DA NT 05/2000-CBMDF E O ITEM 4.13 DA NBR 13523 DA ABNT;
 - 17 - A CANALIZAÇÃO DE DISTRIBUIÇÃO DE GLP NÃO PASSA EM LOCAL SEM VENTILAÇÃO QUE POSSAM OCASIONAR, EM CASO DE VAZAMENTO, UM ACÚMULO DE GÁS, ACARRENTANDO ALTO RISCO DE EXPLOSAO, DE ACORDO COM O ITEM 4.2.5 DA NT 05/2000-CBMDF
 - 18 - OS RECIPIENTES DE GÁS DA CENTRAL DE GLP OBEDECEM AO AFASTAMETNO DE 6M DE OUTROS DEPOSITOS DE INFLAMÁVEIS E 15M DE DEPOSITOS DE HIDROGENIO DE ACORDO COM OS ITENS 4.14 E 4.15 DA NBR 13523 DA ABNT;
 - 19 - TODA TUBULAÇÃO EMBUTIDA DEVERÁ SER ENVELOPADA COM NO MÍNIMO 03 CENTIMETROS DE CONCRETO.
 - 20 - FAZER O TESTE DE ESTANQUEIDADE

PRESSÕES DE TRABALHO

REDE PRIMÁRIA - ENTRE REGULADORES DE 1º E 2º ESTÁGIO = 150 kPa

REDE SECUNDÁRIA - APÓS REGULADORES DE 2º ESTÁGIO = 5 kPa

QUADRO DE PLACAS DE SINALIZAÇÕES DE SEGURANÇA				
CODIGO	SÍMBOLO	SIGNIFICADO	FORMA E COR	APLICAÇÃO
P1 D 303 mm		PROIBIDO FUMAR	SÍMBOLO: CIRCULAR FUNDO BRANCO, PICTOGRAMA: PRETA FAIXA CIRCULAR E BARRA TRANSMITIRAL VERMELHAS	TODO LOCAL ONDE FUMAR PODE AUMENTAR O RISCO DE INCÊNDIO
A2 L 408 mm		CUIDADO, RISCO DE INCÊNDIO	SÍMBOLO: TRIANGULAR, PICTOGRAMA: CHAMA EM COR PRETA, FAIXA TRIANGULAR: PRETA	PRÓXIMO A LOCAIS ONDE HOUVER PRESEÇA DE MATERIAS ALTAMENTE INFLAMÁVEIS.

LEGENDA

	TUBULAÇÃO APARENTE (VAPOR)		FLANGE CEGO
	TUBULAÇÃO ENTERRADA (VAPOR)		REGULADOR DE PRESSÃO
	TEE COM SAÍDA PARA CIMA		FILTRO "Y"
	TEE COM SAÍDA PARA BAIXO		VÁLVULA ESFÉRICA
	TEE		TAMPÃO CAPS
	COTOVELO 90°		PLUG BOIÃO
	COTOVELO 45°		LUVA DE REDUÇÃO
	TUBULAÇÃO EMBUTIDA		UNIÃO

NOTA IMPORTANTE:
QUANDO A INEXISTÊNCIA DE FORNECIMENTO DE P45 NA LOCALIDADE, MANTER A INSTALAÇÃO UTILIZANDO P13 E ELIMINANDO O REGULADOR DE 1º ESTÁGIO

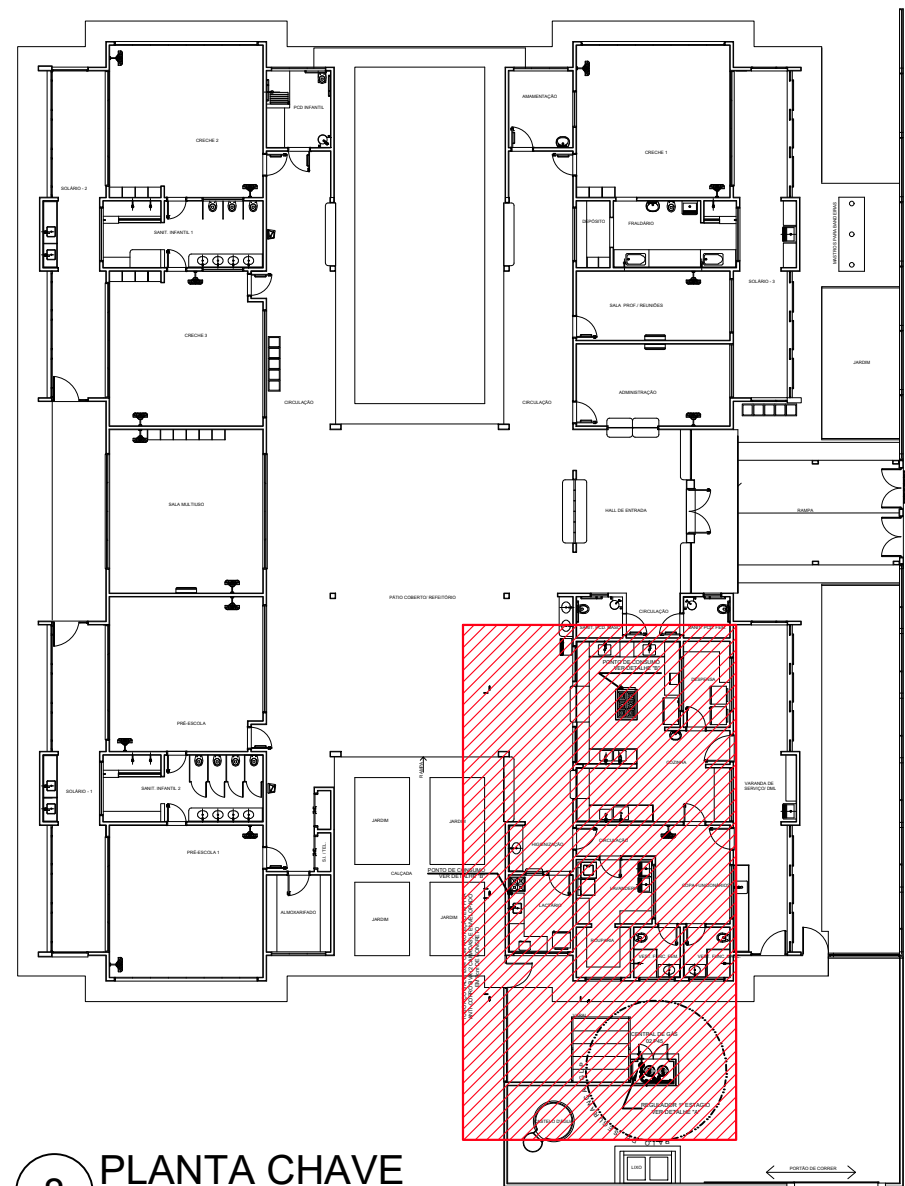

8 PLANTA CHAVE
5cm escala

ESPAÇO DESTINADO AO USO EXCLUSIVO DO CBMMT:

PROCESSO DE SEGURANÇA CONTRA INCÊNDIO E PÂNICO

(X) NOVO () ATUALIZAÇÃO DE PSCP N°: () SUBSTITUIÇÃO DE PSCP N°:

alliance
SEGURANÇA DO TRABALHO

Alta Floresta/MT | Av F - Mário Raseira Lenig, 187 - Galeria Vitória Center - Centro - 66 | 3521.9813

TÍTULO DO DESENHO:

INSTALAÇÃO DE GÁS LIQUEFEITO DE PETRÓLEO (GLP)

Ocupação:

E-5, PRÉ-ESCOLA (CRECHE)

Razão Social:

PREFEITURA MUNICIPAL DE PARANAÍTA

Nome Fantasia:

UNIDADE DE EDUCAÇÃO INFANTIL

CNPJ: 03.239.043/0001-12

Endereço:

ENDEREÇO: RUA C7, PRAÇA SE-2B, SETOR NOVO, PARANAÍTA - MT

Responsável Técnico:

CLAYZI R. DAL BEM DE MELO
ENG. FLOR/SEG. DO TRABALHO
CREA: MT-022604
CPF/RG

Data: 24/02/2020

Escala: INDICADA

Revisão: 01

Prancha:

01/C

Nº 03 / Nº 05

PROJETISTA: JOSÉ RICARDO GOMES